APSTIPRINĀTS
MNP SIA "Madonas slimnīca" valdes
2020.gada 1. septembra sēdē, prot.Nr. 1.1.4/13
stājas spēkā no 2020.gada 1. septembra
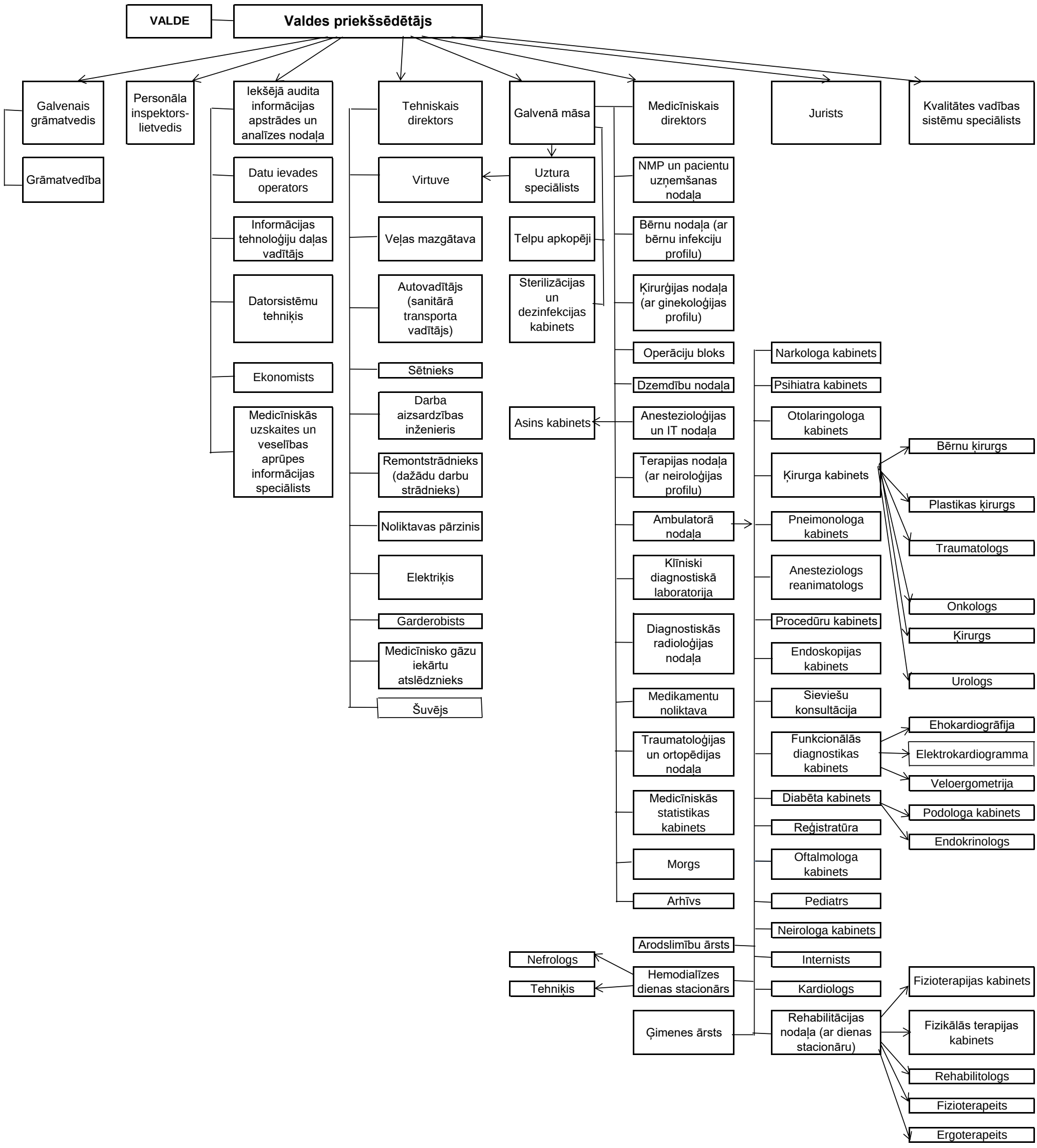
MADONAS NOVADA PAŠVALDĪBAS SIA "MADONAS SLIMNĪCA" STRUKTURĀLĀ SHĒMA